



**Política de Recuperação, Conservação e Proteção de
Mananciais dos Comitês PCJ
Deliberação dos Comitês PCJ nº 307/2018**

12 de março de 2021

Política de Mananciais PCJ



**A Política traz quatro programas
temáticos para implementação das
ações de proteção de mananciais**

Estruturantes

Programa I

Recuperação de Áreas
de Interesse

Programa II

Pagamento por
Serviços Ambientais- PSA PCJ

**Editais para Seleção
de Áreas (Programa I)
e Propostas
(Programa II)**

Estratégicos

Programa III

Áreas sujeitas à restrição de uso
com vistas à proteção de recursos
hídricos

Programa IV

Proteção da Mata
Atlântica e Cerrado

**Estratégias regionais
para recuperação,
conservação e
proteção (Rede de
Áreas Protegidas;
Capacitação
PMMA/Cerrado)**

Cabeceira da Bacia Hidrográfica Nascentes

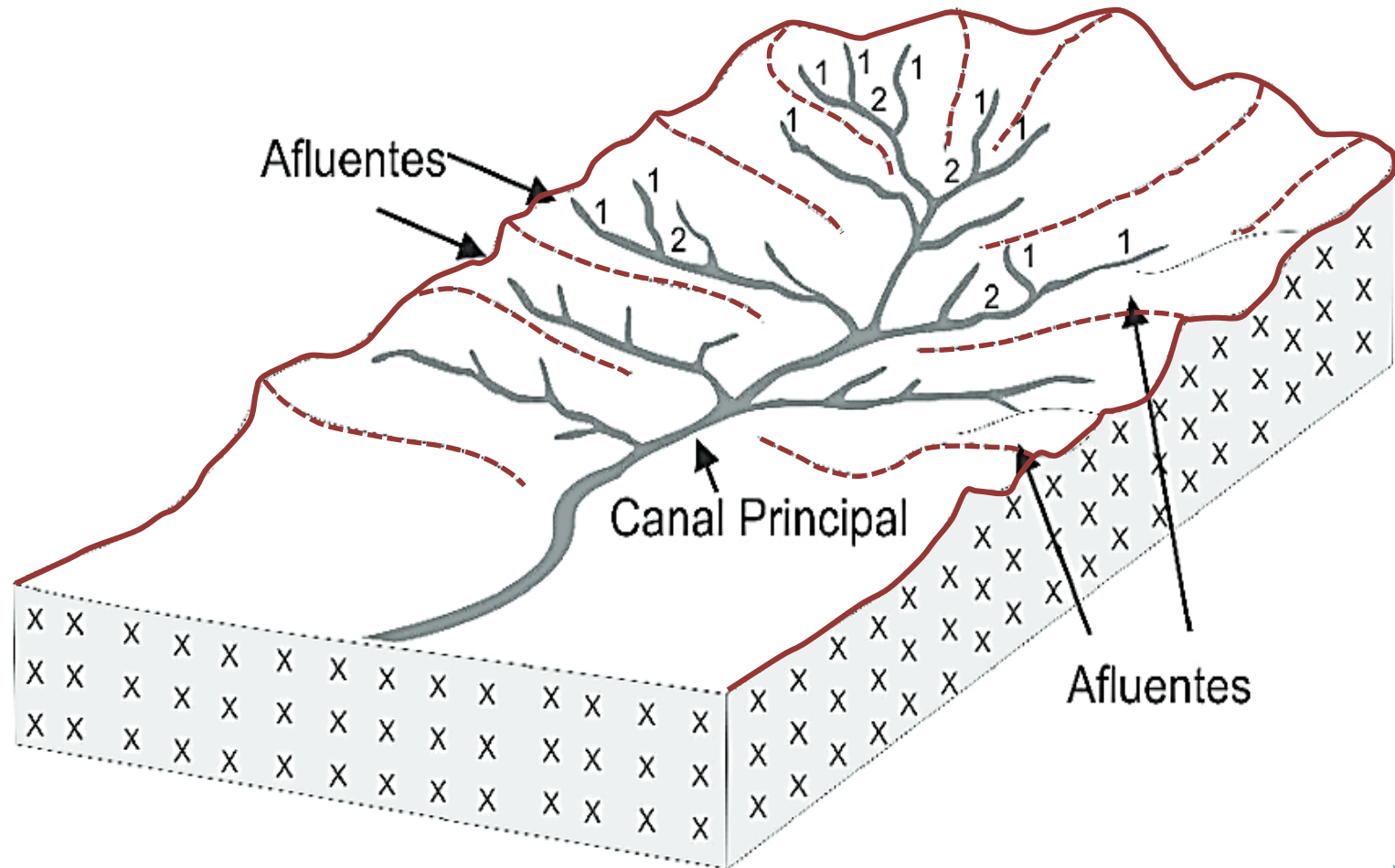

Requisito: microbacia de interesse para o
abastecimento público



Visão integral da propriedade

Aplicativo PIP PCJ Collector



CONCEITO DE PAISAGEM ÚNICA

PRODUTOR DE ÁGUA / DE SERVIÇOS
ECOSSISTÊMICOS

PAGAMENTO POR SERVIÇOS AMBIENTAIS

Fonte: SOSMA

PROGRAMA II



GOVERNANÇA e INTERAÇÃO LOCAL

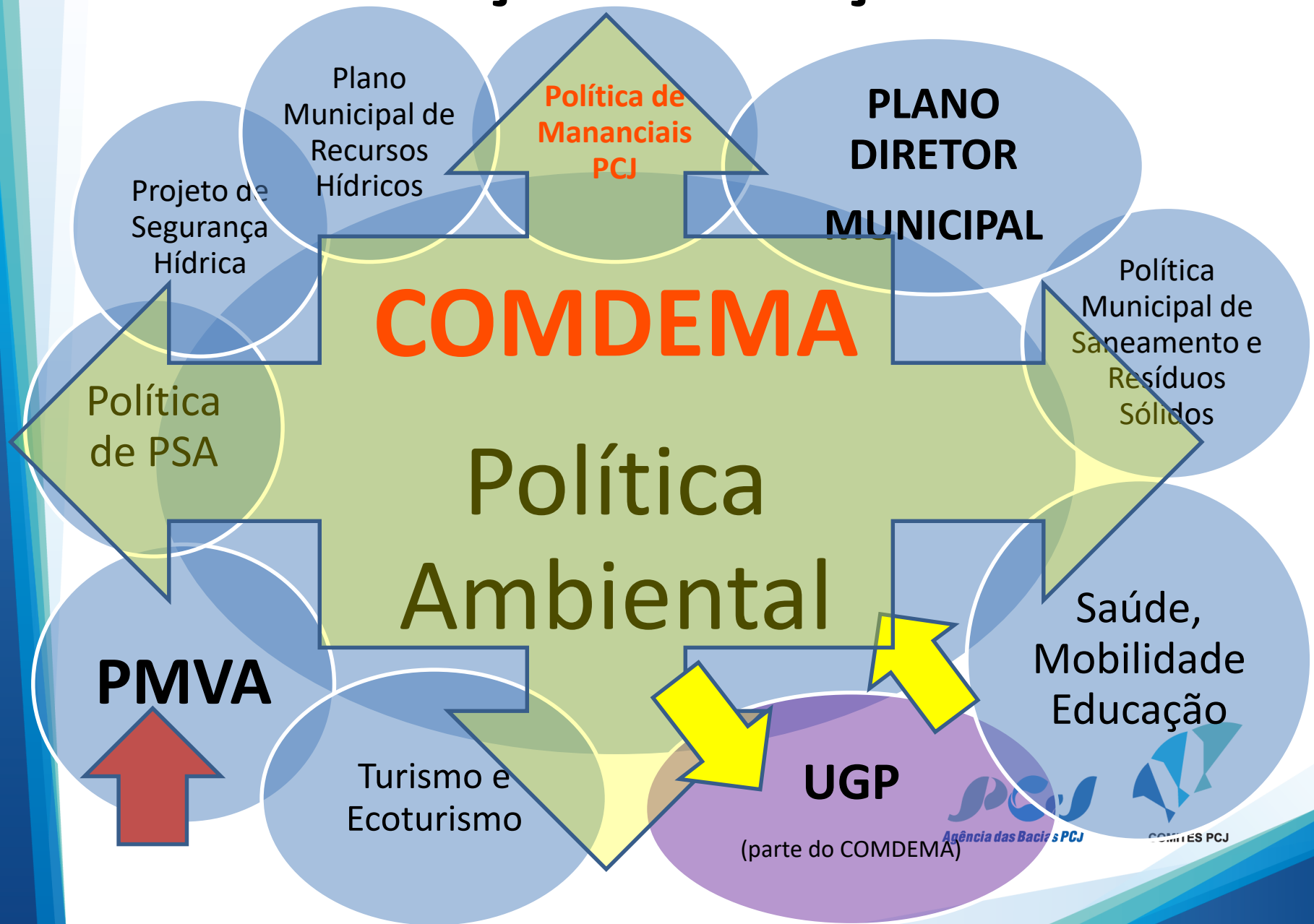

Banco de Áreas PCJ

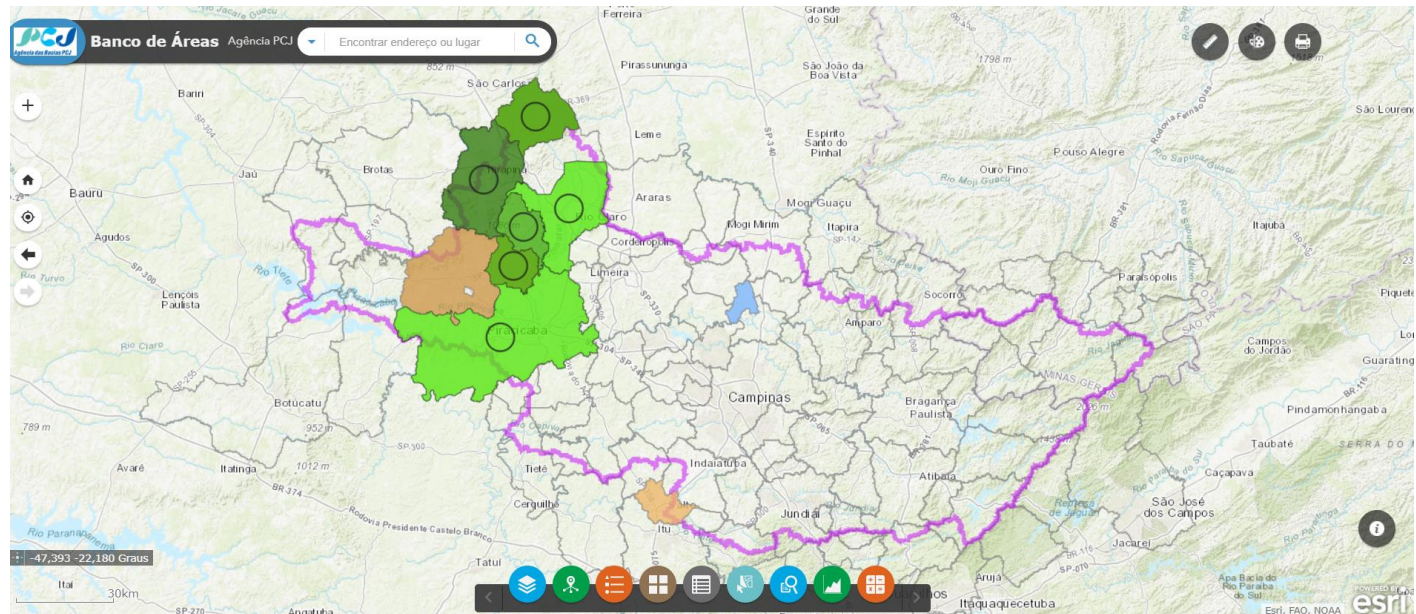

<https://mapas.agenciapcj.org.br/bancodeareas>

<https://mapas.agenciapcj.org.br/cadastro>

Definição

O **Banco de Áreas PCJ** é o cadastro de áreas disponíveis em propriedades rurais, localizadas nas bacias PCJ para a restauração ecológica.

O cadastramento no Banco de Áreas PCJ é voluntário e pode ser realizado a qualquer momento pelo usuário (proprietário, prefeitura ou instituição).

Banco de Projetos PCJ

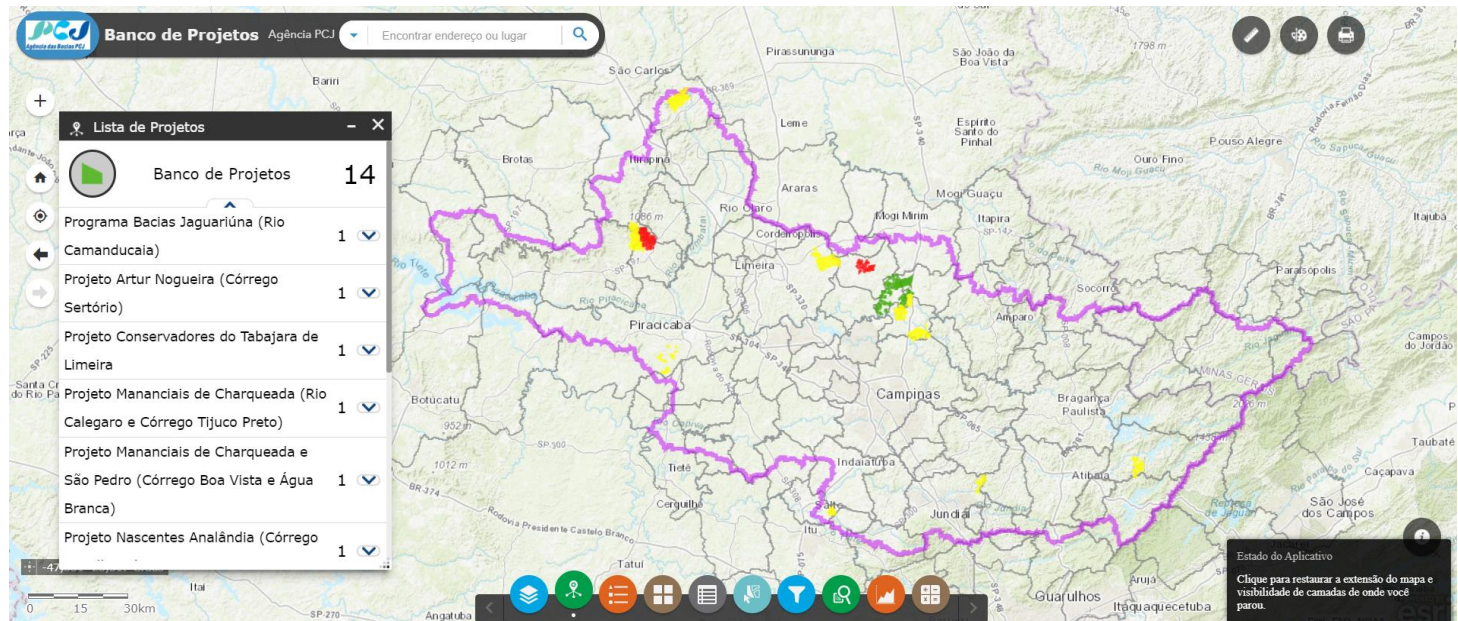

<https://mapas.agenciapcj.org.br/bancodeprojetos>

Definição

O **Banco de Projetos PCJ** é o cadastro de Projetos elaborados por meio da Política de Mananciais PCJ, disponíveis para a execução de intervenções previstas, objetivando a adequação ambiental.

Os Projetos disponíveis neste banco são cadastrados pela **Agência das Bacias PCJ** e poderão ser financiados por instituições interessadas em investir em restauração e/ou outras intervenções ambientais.

Funcionamento Banco de Áreas

A alimentação do Banco de Áreas funciona a partir do cadastro dos Formulários específicos:

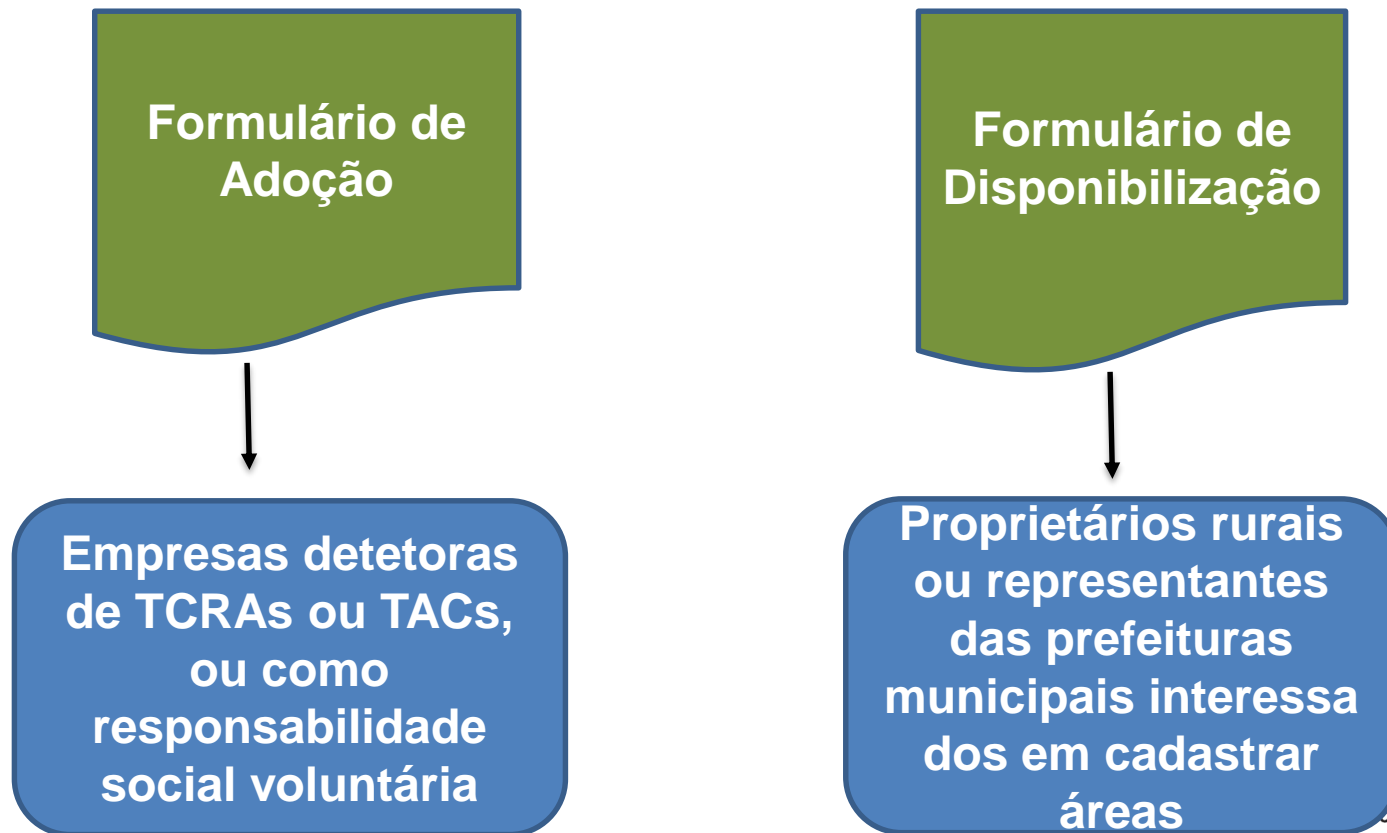

Funcionamento Banco de Projetos

A alimentação do Banco de Projetos ocorre por meio da espacialização das microbacias prioritárias em projetos de adequação ambiental (Programa I) e também em projetos de PSA (PSA) preconizados pela Política de Mananciais PCJ.

Esse Banco é alimentado diretamente pela equipe da Assessoria Ambiental, de modo interno, via o software de geoprocessamento no âmbito do Projeto LUISA

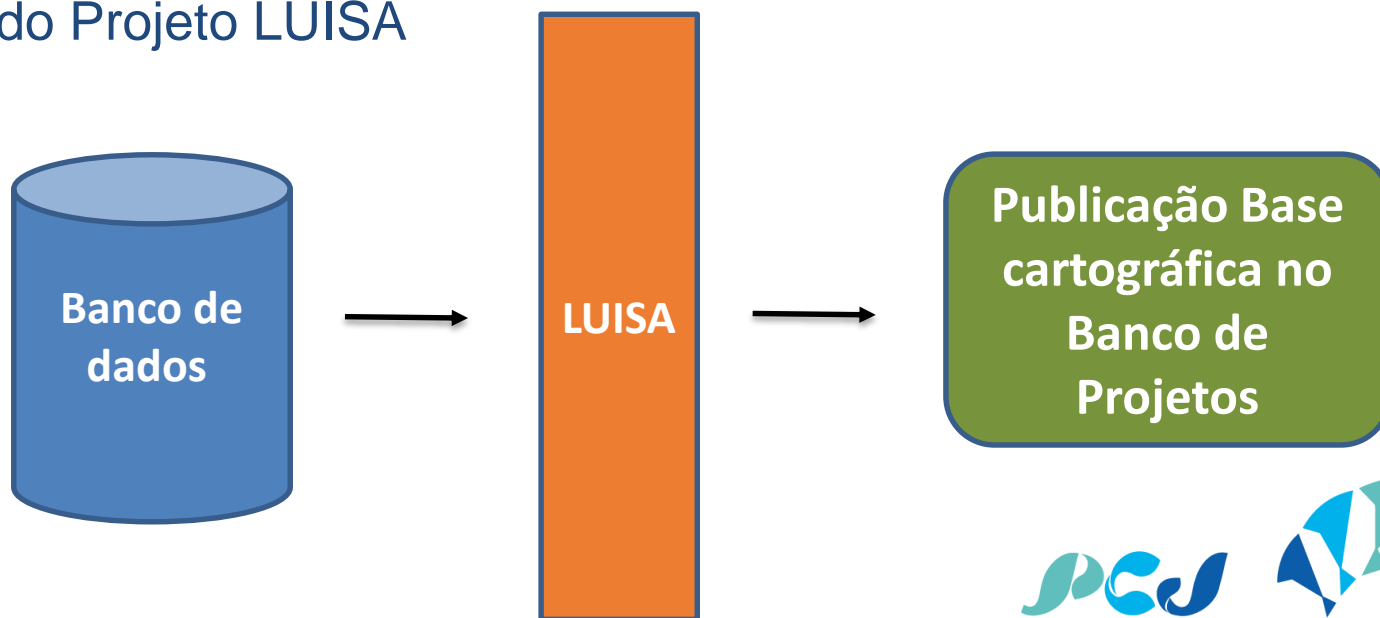

Números do Banco de Áreas PCJ

Verificou-se o aumento da procura por áreas via Banco de Áreas após o início da campanha nas redes sociais

Atualmente há uma demanda por adoção de áreas em aproximadamente 700 hectares

Dentre os adotantes estão: Assobio Ambiental, Concessionária EIXO, Da Serra Ambiental, PlantVerd, SOS Mata Atlântica e Tríade Ambiental

As áreas disponibilizadas atualmente referem-se aos municípios de Analândia (em andamento); Charqueada/São Pedro (comprometidas); e Salto (disponível)

Existe a expectativa de indicação das áreas dos municípios do Projeto de Revitalização da Sub-bacia Corumbataí a partir de 2020 e até 2021

Acesse nossas redes sociais e publicações
para saber mais sobre nosso trabalho.



www.agencia.baciaspcj.org.br



www.comitespcj.org.br



facebook.com/agenciapcj



[@agenciapcj](https://www.instagram.com/agenciapcj)

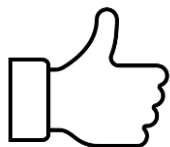

OBRIGADO !



João José Assumpção de Abreu Demarchi
Pesquisador IZ Nova Odessa/SAA-SP
Coordenador CT-RN

Secretário GT-Mananciais

joao.demarchi@sp.gov.br

ctrn@comitês.baciaspcj.org.br



Agência das Bacias PCJ



COMITÊS PCJ