

Imagem de Satélite

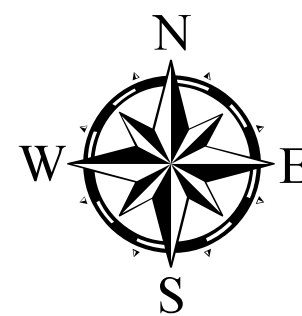

PROJEÇÃO UTM ZONA 23 SUL
Datum Horizontal SIRGAS 2000
Datum Vertical: Imbituba - SC

Declividades

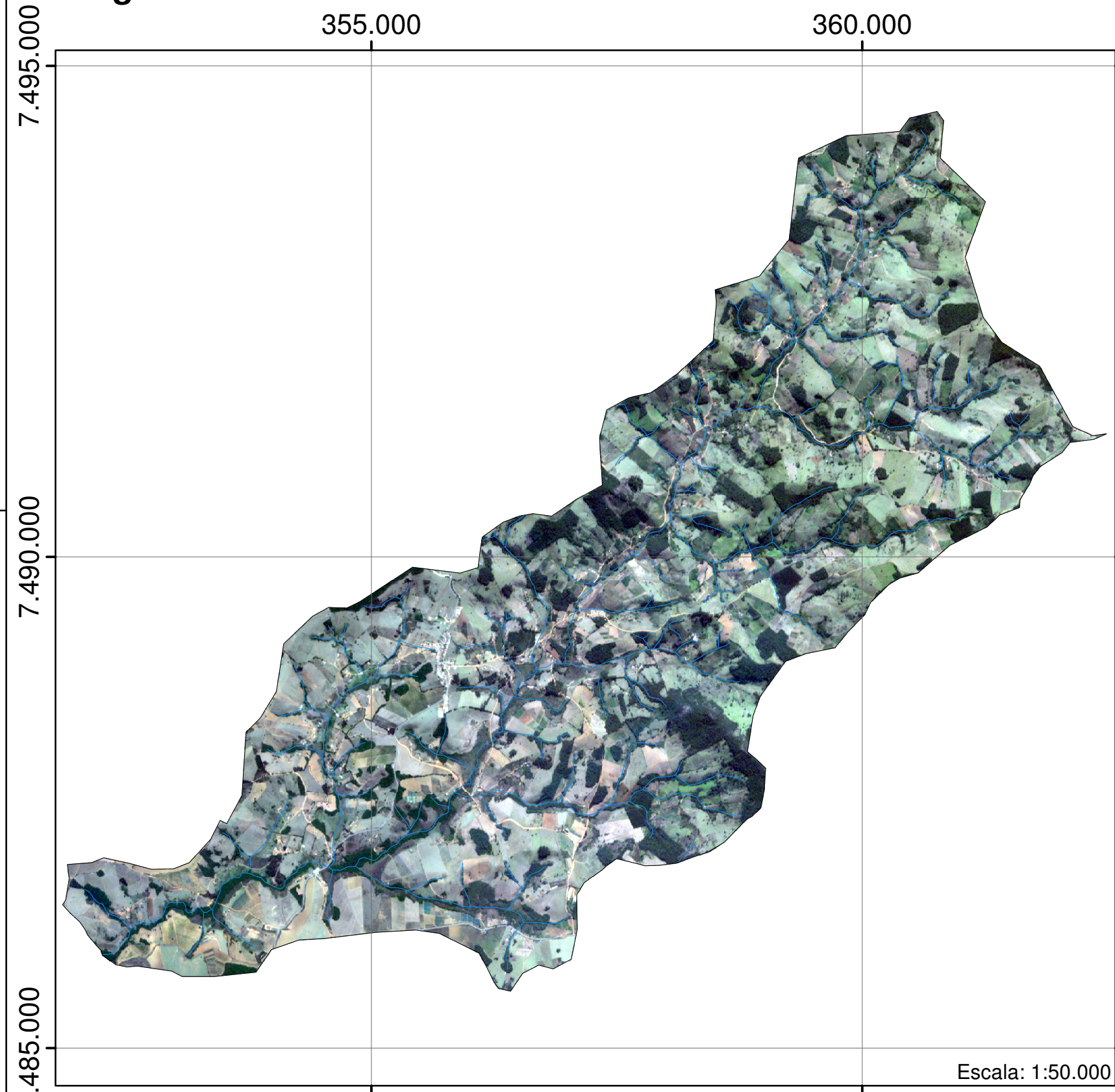
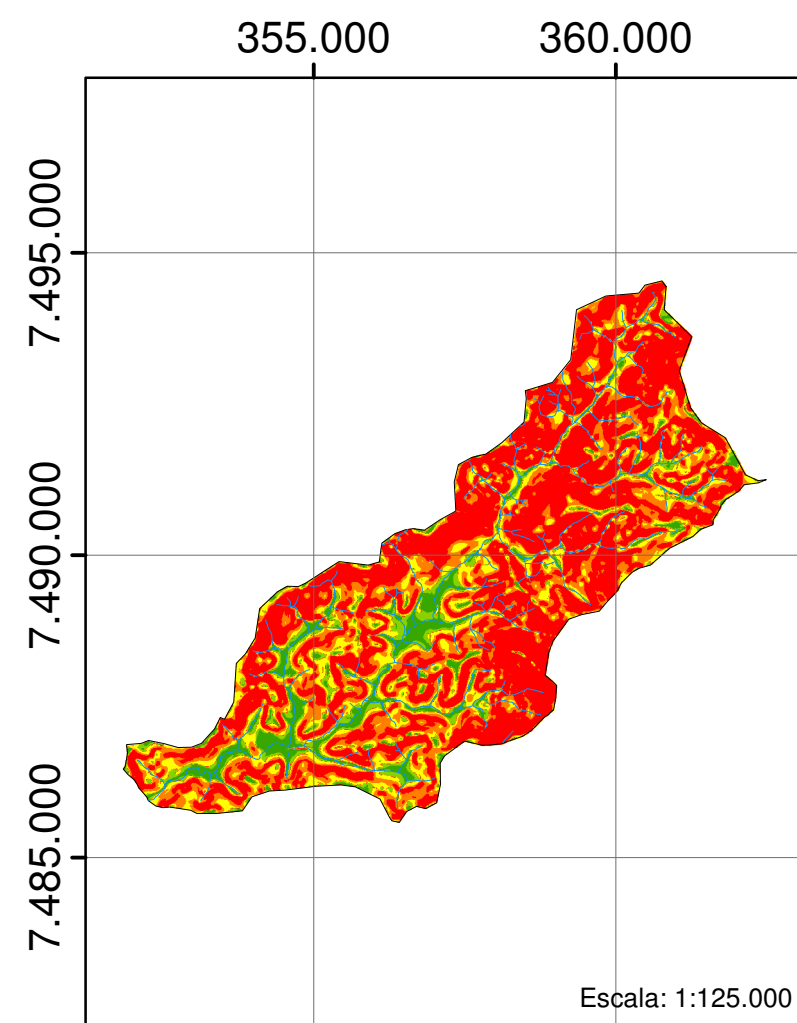

Uso e Ocupação do Solo

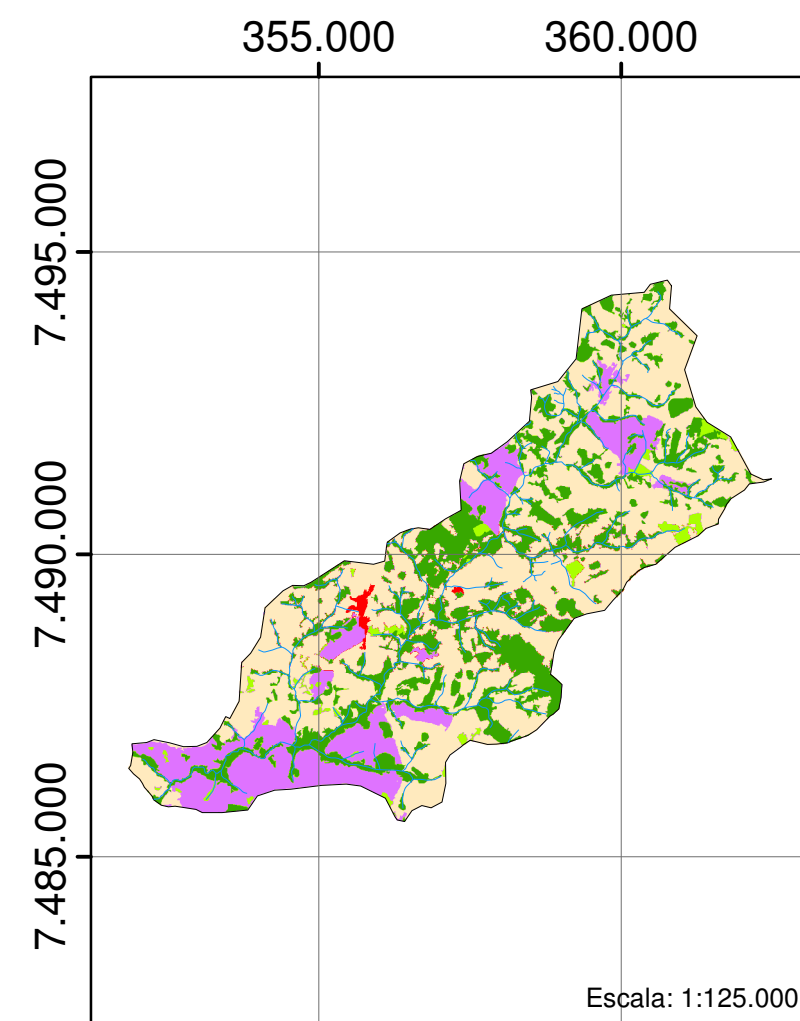

Legenda

BH Córrego da Cachoeirinha

Hidrografia

Geologia

Suite Bragança Paulista

Geomorfologia

241

243

Pedologia

LVA_d

PVA_d

Declividades

0 à 3%

3 à 6%

6 à 12%

12 à 18%

> 18%

Classes de Uso do Solo

Vegetação Nativa

Reflorestamento

Pastagem

Outros Usos

Área Urbana

Fragilidade Potencial

Muito Baixa

Baixa

Média

Alta

Geologia

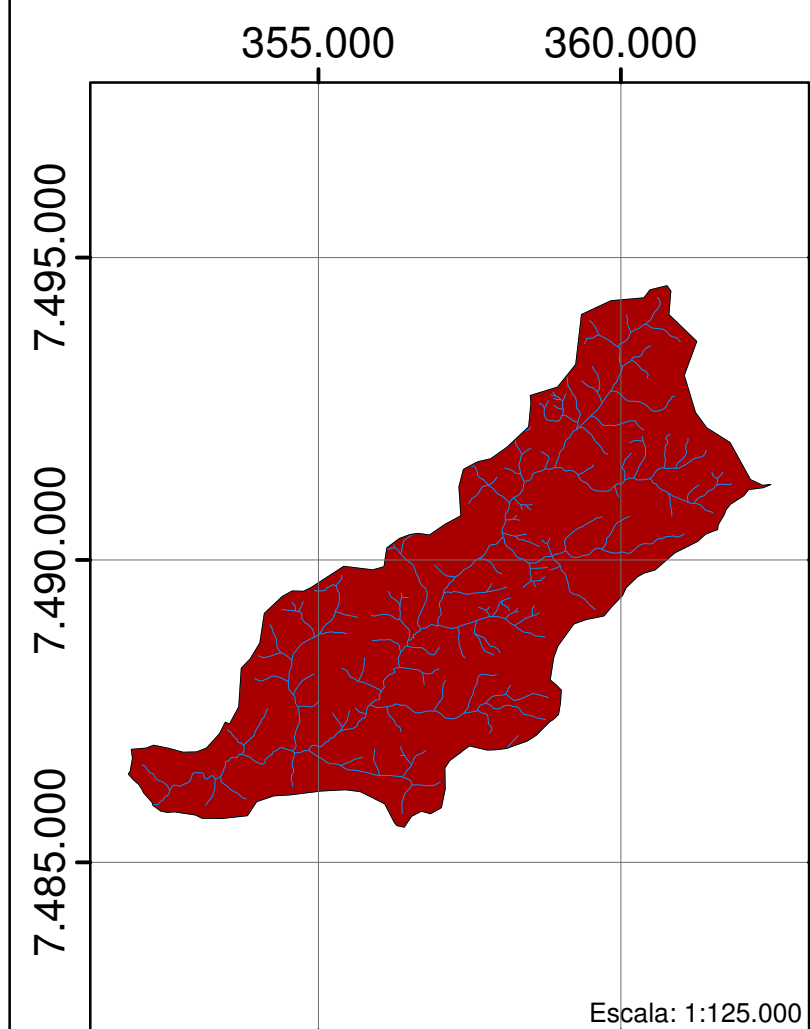

Geomorfologia

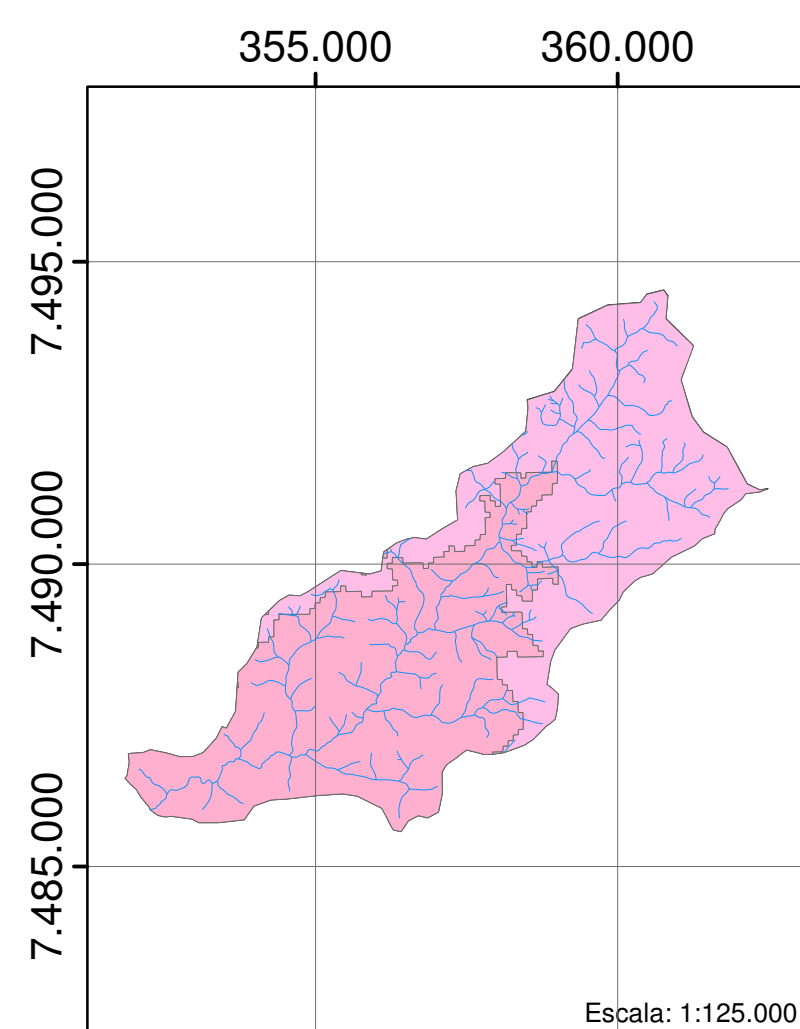

Pedologia

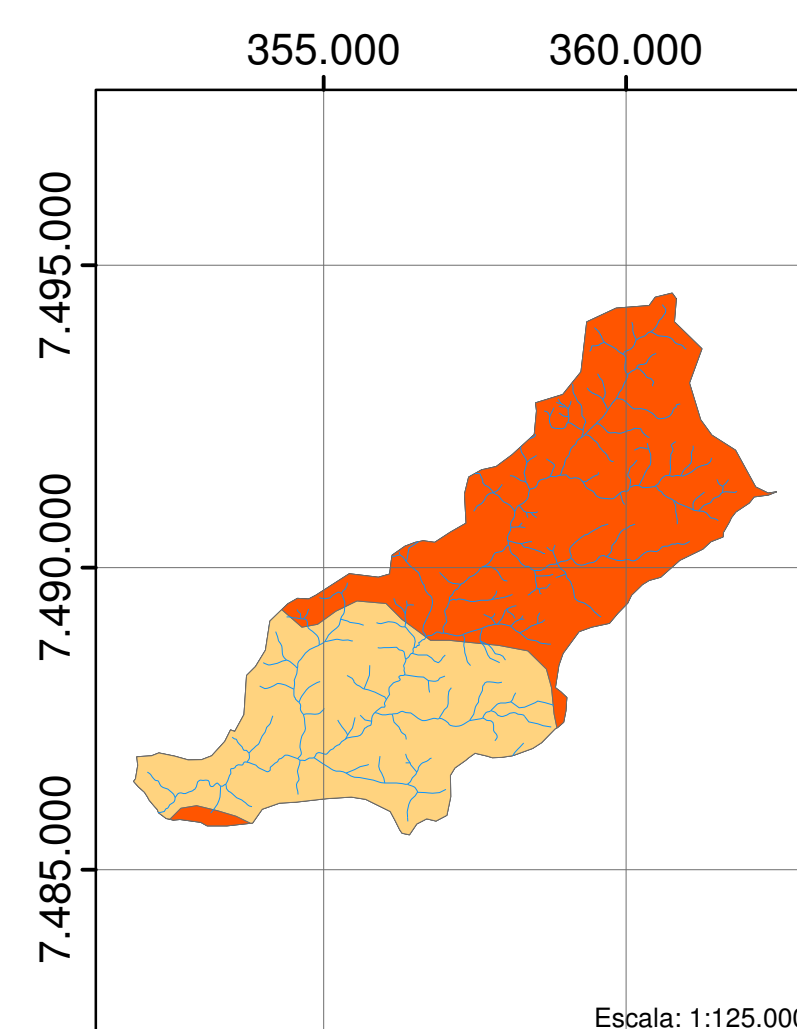

Fragilidade Potencial

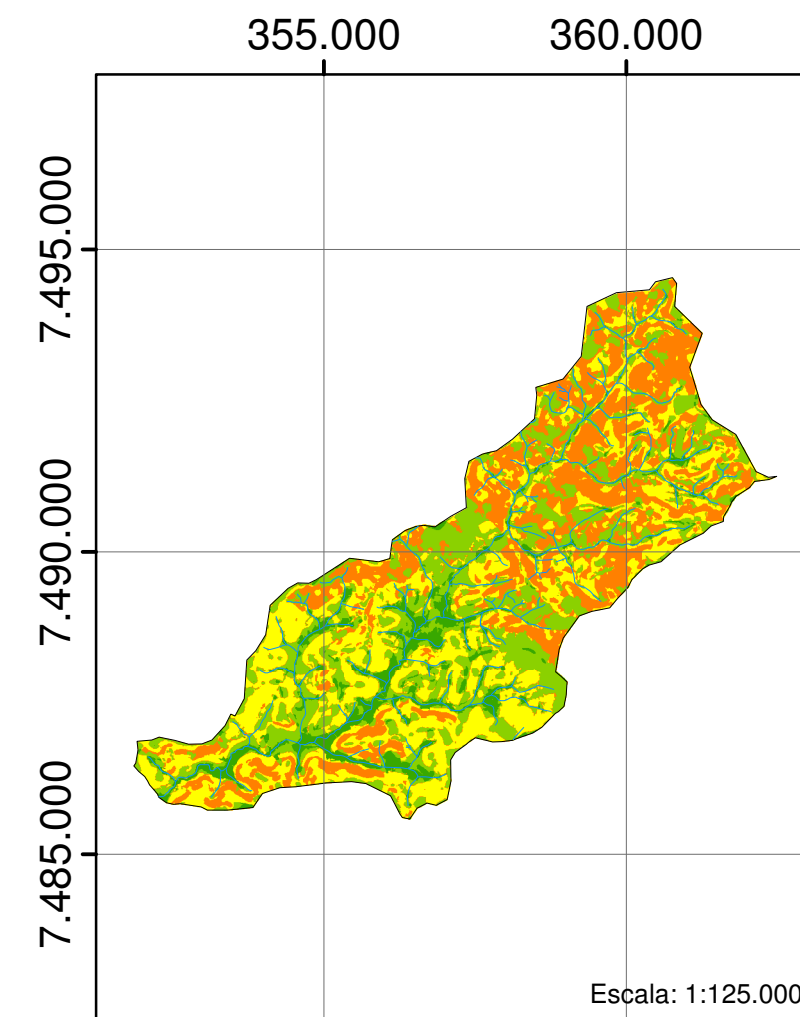

Revisão
☐ 01
☐ 02
☐ 03
☐ 04
☐ FINAL

Desenho—Relatório Folha
22.559/12 01/01

PROJETO: PLANO MUNICIPAL DE GESTÃO DE RECURSOS HÍDRICOS

CLIENTE: FUNDAÇÃO AGÊNCIA PCJ

TÍTULO Prancha Resumo da Bacia Hidrográfica do Córrego da Cachoeirinha

LOCALIZAÇÃO: Toledo - MG

ESCALA: DATA: 22/01/2013

DESENHISTA: Vinicius Guidotti de Faria VERIFICADO/APROVADO: FELIPE TRENTINI DA SILVEIRA

APROVADO

RESP. TÉCNICO:

NOME: Fundação Agência PCJ
CPF/CNPJ: CNPJ: 11.513.961/0001-16

NOME: ANTONIO MELHEM SAAD
CREA: 0800466554