

**Legenda**

- Limite municipal
- Hidrografia

**Classes de Fragilidade Natural**

- Muito Baixa
- Baixa
- Média
- Alta

Classes de Fragilidade Natural	Área (ha)	Área (%)
Muito Baixa	622,48	3,50
Baixa	3.596,99	20,21
Média	3.444,56	19,35
Alta	10.134,87	56,94
Muito Alta	0,00	0,00
<b>TOTAL</b>	<b>17.798,90</b>	<b>100,00</b>

Fonte: Cruzamento dos mapas de Geologia, Geomorfologia, Pedologia e Declividades.

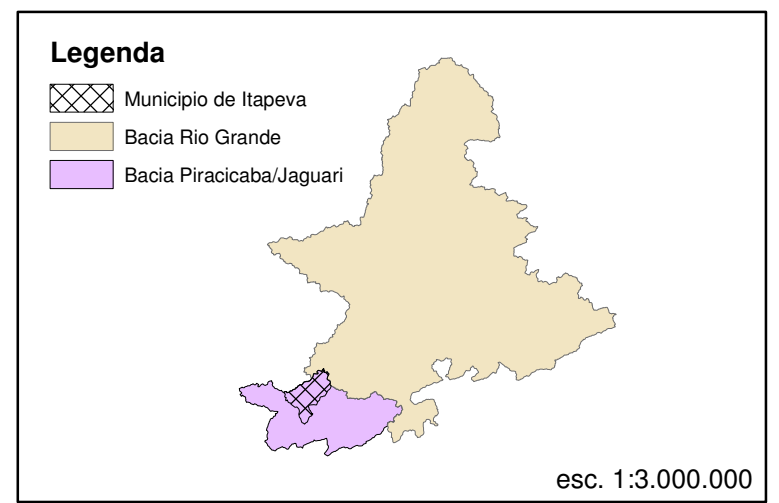
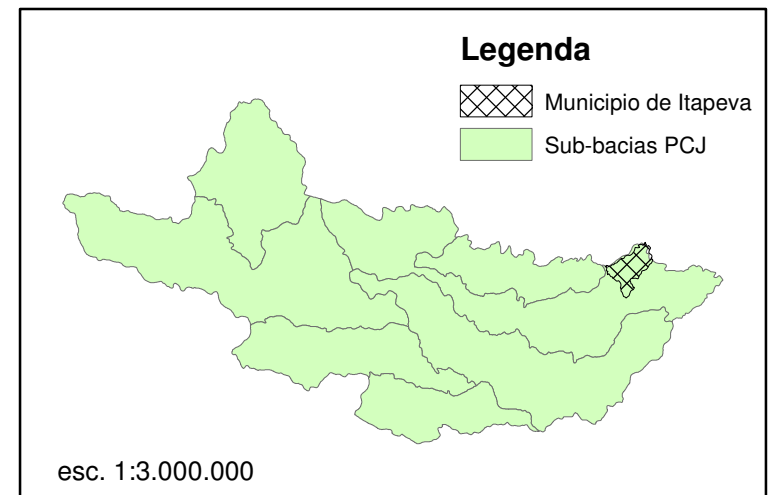

**IRRIGART**  
recursos hídricos e meio ambiente

Revisão	Desenho-Relatório	Folha
<input type="checkbox"/> 01 <input type="checkbox"/> 02	08.558/12	01/01
<input type="checkbox"/> 03 <input type="checkbox"/> 04		
<input type="checkbox"/> FINAL		

PROJETO: PLANO MUNICIPAL DE GESTÃO DOS RECURSOS HÍDRICOS  
 CLIENTE: Fundação Agência das Bacias Hidrográficas dos Rios PCJ  
 TÍTULO: Mapa de Fragilidade Ambiental Natural  
 LOCALIZAÇÃO: Itapeva

ESCALA: 1:100.000	DATA: 09/01/2013	DESENHISTA: Vinícius G. de Faria	VERIFICADO/APROVADO: FELIPE TRENTINI DA SILVEIRA
APROVADO		RESP. TÉCNICO:	
NOME: Fundação Agência PCJ CPF / CNPJ: 11.513.961/0001-16		NOME: ANTONIO MELHEM SAAD CREA: 0600466554	